

2. Änderung vom 06.03.2018 zur Kreisverordnung über das Landschaftsschutzgebiet „Holmer Sandberge und Moorbereiche“ (LSG 05) im Kreis Pinneberg vom 20.12.2002

2. Änderung vom 06.03.2018 zur Kreisverordnung über das Landschaftsschutzgebiet „Holmer Sandberge und Moorbereiche“ (LSG 05) im Kreis Pinneberg vom 20.12.2002

Aufgrund des § 22 des Gesetzes über Naturschutz und Landschaftspflege (Bundesnaturschutzgesetz - BNatSchG) vom 29.07.2009 (BGBl. 2009, S. 2542) in der z. Zt. gültigen Fassung i.V.m. § 19 des Gesetzes zum Schutz der Natur (Landesnaturschutzgesetz - LNatSchG) vom 24.02.2010 (GVObI. Schl.-H., S. 301) in der z. Zt. gültigen Fassung wird verordnet:

§ 1

Änderung der Landschaftsschutzgebietsgrenzen

Die Kreisverordnung über das Landschaftsschutzgebiet „Holmer Sandberge und Moorbereiche“ vom 20.12.2002, zuletzt geändert durch die 1. Änderungsverordnung vom 11.06.2009, wird wie folgt geändert:

In § 2 wird hinter Absatz Nr. 3b folgender neuer Absatz Nr. 3c hinzugefügt:

(3c) Dem Landschaftsschutz unterliegt nicht mehr: die südwestliche Teilfläche des Flurstückes 1/1 der Flur 14 der Gemarkung Appen (Bereich „nördlich Weg an den Karpfenteichen/ östlich des Sondergebietes/ westlich der Deponiefläche“).

Die genaue Abgrenzung ergibt sich aus der Abgrenzungskarte zur 2. Änderungsverordnung im Maßstab 1 : 5.000.

§ 2

Entlassungsgegenstand

1) Der zu entlassene Bereich ist insgesamt ca. 2,67 ha groß und umfasst Gemarkungsteile der Gemeinde Appen.

2) Das zu entlassene Gebiet schließt unmittelbar östlich an das Sondergebiet am Schäferhofweg in Appen an.

Das Entlassungsgebiet verläuft in östliche Richtung über die Teilfläche des Flurstückes 1/1 der Flur 14 bis zur Deponie.

Die südliche Begrenzung bildet die Gemeindestraße Weg an den Karpfenteichen.

§ 3

Verwahrung, Bezeichnung

(1) Die Ausfertigung der Abgrenzungskarte ist bei dem Landrat des Kreises Pinneberg als untere Naturschutzbehörde, Kurt-Wagener-Str. 11 in 25337 Elmshorn verwahrt. Diese Karte ist Bestandteil dieser Verordnung.

Weitere ausgefertigte Karten sind beim Amtsdirektor des Amtes Geest und Marsch Südholstein, Amtsstraße 12 in 25436 Moorrege verwahrt.

Die Verordnung und die Karte können bei diesen Behörden während der Dienststunden eingesehen werden.

(2) Die Verordnung und die Karte sind mit der Bezeichnung:

2. *Änderungsverordnung vom 06.03.2018 zur Kreisverordnung über das Landschaftsschutzgebiet „Holmer Sandberge und Moorbereiche“ (LSG 05) im Kreis Pinneberg vom*

**2. Änderung vom 06.03.2018 zur Kreisverordnung über das Landschafts-
schutzgebiet „Holmer Sandberge und Moorbereiche“ (LSG 05) im Kreis
Pinneberg vom 20.12.2002**

20.12.2002 unter Nummer
H 200.152.03/2637 in das Bestands-
verzeichnis des Kreisarchivs aufge-
nommen.

**§ 4
Inkrafttreten der Verordnung**

Die Verordnung tritt am Tage nach ih-
rer Verkündung in Kraft.

Die vorstehende Verordnung wird
hiermit ausgefertigt und ist zu verkün-
den.

Elmshorn, den 06.03.2018

**Kreis Pinneberg
Der Landrat als
untere Naturschutzbehörde**

Oliver Stolz

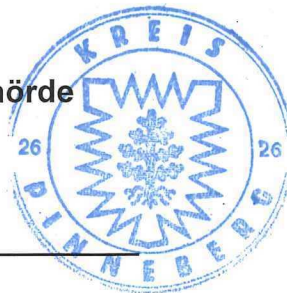

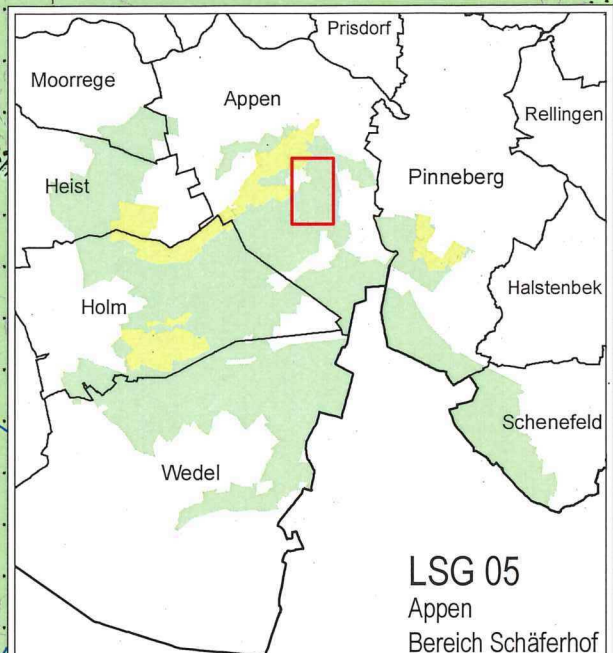
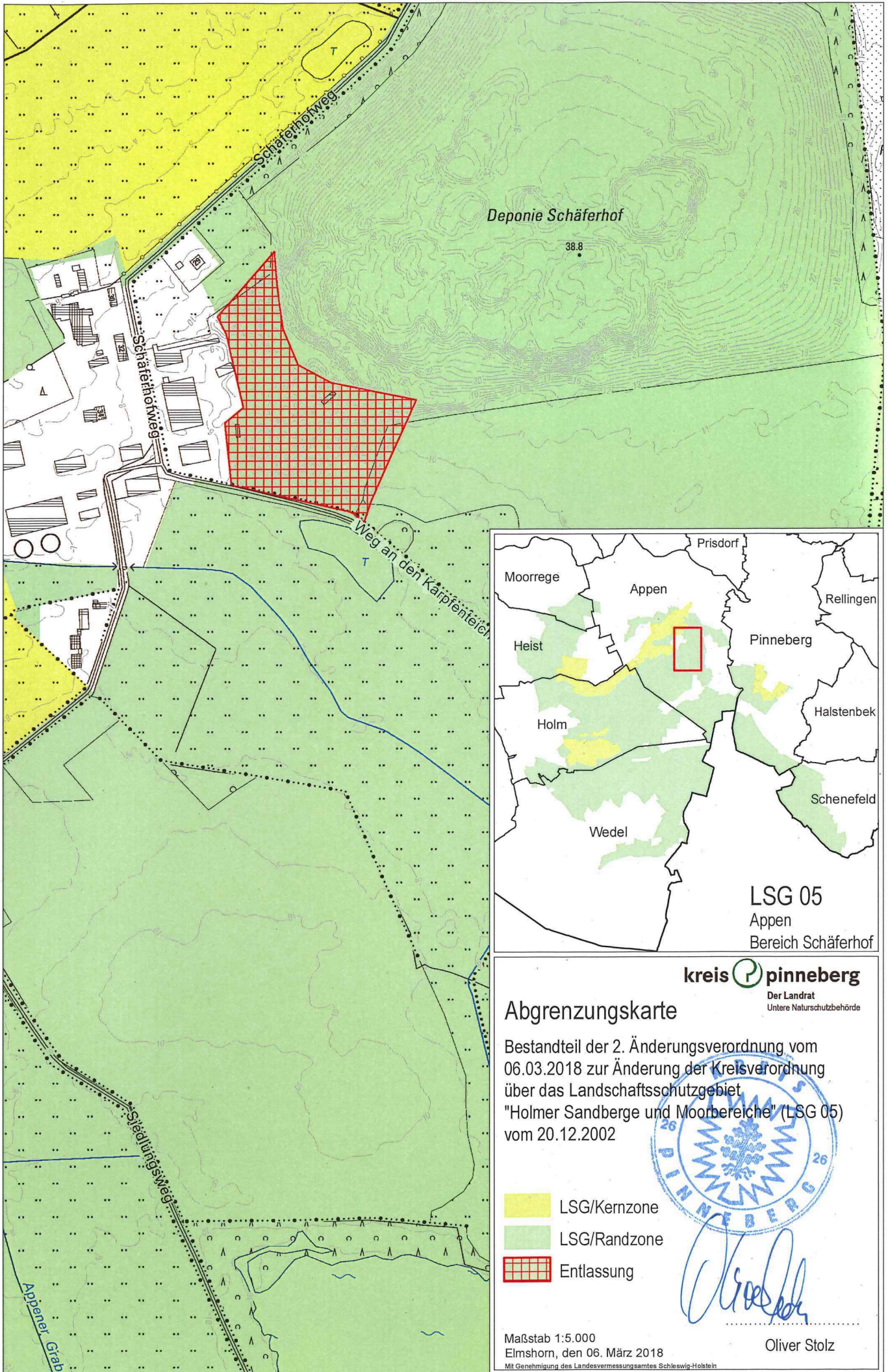

kreis pinneberg
 Der Landrat
 Untere Naturschutzbehörde

Abgrenzungskarte

Bestandteil der 2. Änderungsverordnung vom 06.03.2018 zur Änderung der Kreisverordnung über das Landschaftsschutzgebiet "Holmer Sandberge und Moorbereiche" (LSG 05) vom 20.12.2002



- LSG/Kernzone
- LSG/Randzone
- Entlassung

Oliver Stolz

Maßstab 1:5.000
 Elmshorn, den 06. März 2018
 Mit Genehmigung des Landesvermessungsamtes Schleswig-Holstein

Oliver Stolz